

2024.  
4

YOKOHAMA KITTE CLUB

マルメイト・横浜切手倶楽部

第155回メールオークション



ご入札締め切り日 2024年5月10日(金) ※24時まで受付

趣味の切手専門店 マルメイト

〒221-0822

横浜市神奈川区西神奈川1-7-8 ことぶきビル1F

TEL 045-323-3869

FAX 045-323-4142

<https://marumatestore.com/>

[stamp@marumate.com](mailto:stamp@marumate.com)

## ご入札方法・入札規定

- ロット No、入札値、住所、氏名、会員 No(非会員は不要)を記載の上、郵便、FAX、E-mail 等で入札してください。
- 応札値段に刻み値の設定はありません。
- 締切後の入札値の変更、入札取消はお受けできません。
- 最高値の方に落札通知書を郵送いたします。(同値入札の場合は会員(有料会員)又は先着優先、2 番入札価格との開きは調整致します。)
- 落札価格に、14%(手数料)を上乗せした金額をお支払い願います。また送料(一律 500 円、一部例外品あり)は別途ご負担願います。
- 通知後 10 日以内に、弊社指定のゆうちょ振替口座、銀行口座に必ずご送金ください。お支払いを確認後、落札品を発送いたします。(クレジットカード、切手代用でのお支払いはお受けできません)
- 申し訳ございませんが、落札品の海外への発送は承っておりません。
- 落札品の返品については、記事と現品が相違する場合に限って受付いたします。下記のケースについては返品に応じられません。
  - (1) 理由如何を問わず落札品受取後 14 日以上経過した場合。
  - (2) 落札品に手を加えた場合。
  - (3) 写真で判断できる欠点を理由としたもの。
  - (4) 内容が 10 枚以上のロットで細部を理由としたもの。
  - (5) as is や要下見の記述のあるもの
- お支払いの遅延がある場合や、オークションの運営に支障を来すと弊社で判断した入札者については、以後のご入札をお断りする場合があります。

## 落札価格の調整について

- 最高値入札の方に、2 番入札価格 +100 円(入札価 1 万円以上の場合は 2 番入札価格 + 500 円)まで引下げ調整した価格で落札となります。但し 1 番入札価と 2 番入札価の開きが前述の金額以下の場合はその限りではありません。
- 入札が 1 名の場合は最低値(+14%)で落札となります。
- 入札販売品については、会員割引対象外となります。

## 記事中凡例

★	.....未使用	WC	..... ウェルセンター
●	.....使用済	OC	..... オフセンター
S	.....みほん等	NG	..... 糊落
NH	.....ヒンジ無	□	..... カバー等
OH	.....ヒンジ付	S/S	..... 小型シート
LH	..... 軽ヒンジ	文	..... 文献等

【】内は組合型録、日専カタログ評価額等。特記なしは NH 美品。使用済の OH は明示しないことがあります。複数の切手から構成されるロットの一部を写真掲載して

いる場合、EX と表示しています。

## スキャン・コピーサービス、下見について

- 出品物のスキャン画像を、メール(stamp@marumate.com)でお送りいたします。ロット番号記述の上、メール(匿名可)でお申し込み下さい。一回に 5 ロットまでお申し込みいただけます。
- 郵送でのカラーコピーサービスは 1 点につき切手 150 円を添えて、封書でお申し込みください。
- スキャン、コピーサービスは、コレクションや文献など、シングルロット以外のものは、お受けできない場合があります。
- マルメイト東神奈川店舗にて、出品物を下見いただけます。オークション締め切り前日までにお越し下さい。

(営業のご案内)

営業時間 9:30-12:00 13:30-18:30

定休日 日曜日・火曜日

<https://marumatestore.com/?mode=f13>

## 不落札品の即売について

落札結果は入札締め切り日の翌営業日午後 7 時前後に弊社ホームページ上で発表いたします。不落札品につきましては、最低値 + 手数料 14% で即売いたします。(送料別途 500 円をご負担ください)メールまたは FAX(お客様の FAX 番号明記して下さい)でのご予約を承ります。先着順での受付になります。落札結果表は FAX でもお送りできますので、ご希望の方はお申し付けください。

## 横浜切手倶楽部をご覧になるには

横浜切手倶楽部は、毎月月末に発行しています。弊社登録会員の方には、12 回分郵送します(モノクロ版)。会員登録ご希望の方は、年会費 2,000 円を下記口座宛にお振り込みください。なお、弊社サイト上からダウンロードしてご覧いただくこともできます。(ダウンロード版は無料です)

ゆうちょ振替口座

00260-4-83913 株式会社マルメイト

※通信欄に「入会希望」とご記入ください。

## 郵送でのご入札のお客様へ

現在、普通郵便の到着が、平均 3 日ほどかかります。土日、祝日を含む場合はさらに長くなる場合があります。郵便でのご入札の際は、ご留意いただけますようお願いいたします。

(コトNo)	(最低値)	(コトNo)	(最低値)
1. ★ 小型シート3点(少難品) 新憲法、'49電通展(シワ、薄古色)、UPU75年【26,900】	1,800	46. ★ 銘付ブロック3点 第1次昭和3銭6B、50銭8B / 第2次昭和15銭8B シミあり	1,000
2. ★ 国体5回田型 針先大糊シミーク 目打軽折れ気配【38,000】	4,000	47. S 昭和39年東京オリンピック募金シール4種 少シミ、折れなど	800
3. ★ '54趣味ペーン 耳紙に軽いシワ 表紙付属【40,000】	6,000	48. ★ U小判1銭 OH	800
4. ★ 郵便創始80年S/S 針先大糊シミーク 美【4,500】	800	49. ★ 新小判5厘 OH	500
5. ★ 新菊15円 第3角6B Pos92 花卉に小点(偶発変種?)	500	50. ★ " 4銭 LH	1,500
6. ★ 年賀S/S 応挙のどら シミ強 並製タトウ付属	2,500	51. ★ 菊½銭 LH	500
7. ★ " 翁面 微かな糊シミ 軽シワ【27,000】	2,800	52. ★ " 1銭 OH	500
8. ★ " だるま 微小糊シミ ほぼ美品【10,000】	1,000	53. ★ " 3銭 NH 軽糊斑	700
9. ★ " 三春駒 少軽シワ 美近【10,000】	1,000	54. ★ 大正白紙1銭 NH 軽糊斑	1,000
10. ★ 赤仏50円 縦3連 線入りエラー	3,000	55. ★ 戦前記念平和4種、1回国勢2種、神宮鎮座2種、創始50年1½、3銭、皇太子ご帰朝1½、3銭、大正銀婚1½、3銭、UPU加盟50年1½、3銭、昭和大礼4種、神宮鎮座10年2種、神宮式年2種、2回国勢2種、赤十字会議4種、満州皇帝4種、議事堂4種、愛国3種、赤十字条約4種、教育勅語2種、シンガポール2種、満州10年4種、鉄道70年、靖国神社、大東亜2種、関東神宮2種 OH、シミ等の並級品【約76,000】	2,500
11. ★ 鹿70円 白線(印刷抜け?)入りエラー	2,000	56. ★ 戦前国立公園32種 OH等並級主体【85,340】	4,500
12. ★ 産業図案製鋼100円 リガム 薄古色 as is	1,000	<b>No.57～62は戦前国立公園小型シート タトウなし</b>	
13. ★ " 汽車500円 " " as is	1,000	57. ★ 日光 表薄古色	500
14. ★ 1次動植物平等院24円 / 2次動植物平等院24円 横ベア 糊シミロット【14,000】	1,000	58. ★ 大山瀬戸 糊シミ 裏縁に糊薄部分あり	800
15. ★ 伐折羅500円 CM付 上x4、下x2 糊指紋含む	2,700	59. ★ 阿蘇 少糊シミ	3,000
16. ★ 印字コイル130円 5連 印字少擦れ 最下部目打短	1,500	60. ★ 大雪山 シワ(一本深い)	7,000
17. ★ 印字コイル ■印2種	1,500	61. ★ 霧島 裏一部間紙付着 フレッシュ	7,000
18. ★ " 無印マジックリード紙(低額用) 単片+ベア(1枚穴)	1,000	62. ★ 台湾2種 少糊シミ	7,000
19. ★ 見返り美人 銘付 概ね美品	2,500	63. ★ 3次昭和10種 さくら#267-276 水色勅額裏に一点シミ	1,800
20. ★ 1915年大正大礼4種 4銭糊古色?【28,000】	6,000	64. ★ コイル昭白3銭(LH)、1次昭和5厘～4銭 +α	500
21. ★ 1919年平和4種 LH～OH 状態ミックス【12,700】	1,000	65. ★ 芦ノ湖航空9½、16½、18銭 美～少糊シミ【14,000】	1,000
22. ★ 1921年昭和ご帰朝4種 LH～NH【29,800】	3,000	66. ★ 年賀富士山、二見ヶ浦、しめ縄 糊シミ【11,000】	500
23. ★ 1927年UPU加盟50年6銭 裏面に表印刷浸透	1,500	67. ★ 1次新昭和15銭～5円 11種 さくら#281-291 3～4枚少難	800
24. ★ 沖縄マイクロ回線3c "1" 逆刷含む横ベア	900	68. ★ 2次新昭和30銭～5円 11種 さくら#294-304 2～3枚小糊シミ	500
25. ● 旧大毛軍事2枚 1枚はOH、シミ強【10,000】	1,500	69. ★ 2次動植物18種 500円のみOH【41,050】	4,000
26. ★ 航空芦ノ湖9½銭 銘付3連 薄シミ	2,500	70. ★ 郵便創始75年4種、憲法2種、民間貿易2種、司法保護、共同募金、全国緑化、教育復興、アルコール、国土緑化、競馬法、赤十字募金2種、中央气象台、郵政電通省、別府観光2種、日本貿易博2種、子供の日、三博3種 並級品【約39,000】	2,000
27. ★ " 塔円位5種 美～糊シワ【12,250】	1,800	71. ★ ボーイスカウト、子供の日無目打、緯度観測、広島平和都市、長崎文化都市、新聞週間、UPU75年4種、郵政記念日、放送25年、児童憲章、平和条約3種、UPU加入75年2種、日赤75年2種、東大、電灯75年、立太子礼3種、東京天文台、スピードスケート、ご帰朝2種、レスリング、国際見本市、電通連2種、卓球、世界子供の日、東京開都、商業会議所 状態混合(並級主体)【約50,000】	3,500
28. ★ 立山円位80円 軽糊シワ【22,000】	4,000	<b>No.72～80は記念小型シート</b>	
29. ★ " 立山銭位55円 軽糊シワ 目打に微小シミ1～2ヶ【48,000】	4,500	72. ★ 郵便創始75年 微かなシミ気配【28,000】	3,500
30. ★ バーコード付普通切手ブロック4点 10円 第1角10B、同第3角10B / 80円 第4角10B、同第2角計番入り10B	1,800	73. ★ 東京切手展 少糊シミ【38,000】	4,000
31. S みほん字入5点 立山円位75円、80円、85円、125円 シワ、折れ、キズ等の三級品 / 日清北白川5銭	1,000	74. ★ 憲法、京都展、鉄道75年、'47切手趣味週間 美～僅シミ【11,700】	900
32. ★ 見返り美人 シート シミ強【90,000】	5,000	75. ★ 名古屋展(シミ)、大阪展【7,000】	900
33. ★ '51平和条約2円、8円 シート シミ強、古色等の難品【42,000】	2,500	76. ★ 三島展 北斎100年 少シミ【19,000】	1,000
34. ★ 競馬法 第1角タブ付田型 シミ、折れ	500		
35. ★ " 第4角タブ付縦ベア シミ	500		
36. ★ 3回国体水泳 タブ(マーク)付横ベア シミ	500		
37. ★ " タブ(八幡)付横ベア シミ	500		
38. ★ 4回国体水泳 タブ(横浜)付横ベア 強紙クセ 少シミ	500		
39. ★ " タブ(マーク)付 横ベア	800		
40. ★ UPU75年8円 タブ付ベア	1,000		
41. ★ " 24円 タブ付ベア	2,500		
42. S みほん字入 寄付五輪S/S 6種 シミ(1集は表)、折れ他の難	500		
43. ★ 公園S/S台湾2種 シミ 次高タロコ角小欠け たとう(通信省)付属【56,000】	5,000		
44. □ 見返り美人貼記念台紙 特印違い2点(静岡&青森) シミ、折れ、キズ等の難品	700		
45. □ 旧小判4銭(小キズ)+U小判1銭貼 アメリカ宛 茶褐20ミリ/TOKIO 10 AUG 1889 YOKOHAMA 14 AUG 1889 Too LATE 裏着印 中央シワ	2,000		

(㇔No)

(最低値)

(㇔No)

(最低値)

- 77.★ '48東京展、青森展(少難)、福島展【11,000】.....700
- 78.★ 赤十字募金(薄古色)、熊本展(裏小紙繊維付着)【18,000】.....1,000
- 79.★ '49電通展 シワ 僅糊シミ【24,000】.....1,800
- 80.★ '52立太子礼 少軽シワ 袋なし.....1,000
- 81.★ '54趣味ペーン 僅小糊シミ 表紙なし.....3,000
- 82.★ 3次新昭和4種 1.5円に少シミ【6,000】.....800
- 83.★ 産業透入2円、3円、5円(2種)【11,850】.....1,500
- 84.★ " 6円、8円(薄古色)、15円、16円【5,800】.....500
- 85.★ " 20円(軽シワ、角目打弱)、30円(糊やや古色)【14,500】.....700
- 86.★ 昭和透無2円、6円、8円、20円 良~糊少難【18,300】.....1,500
- 87.★ 1次動植物80銭、1円、5円2種(中期、後期)、10円、14円、24円 良~少難【25,750】.....1,500
- 88.★ 普通S/S 多宝塔80銭(少シワ)、姫路城14円(糊古色)【14,200】.....1,000
- 89.★ 普通S/S 仏像50円 糊に微かなシミと軽糊斑【55,000】.....5,000
- 90.★ 1次国立公園戦後38種 状態ミックス(並級主体)【46,150】.....4,000

No91~94は公園小型シート タトウなし

- 91.★ 吉野熊野、富士箱根(OH).....1,000
- 92.★ 阿寒(シミ、下小キズ)、十和田(OH).....1,000
- 93.★ 中部山岳、磐梯朝日 シミ、シワ.....1,500
- 94.★ 支笏洞爺~西海7種 支笏と伊勢はシミ強.....1,000
- 95.★ 趣味週間 見返り美人 糊シミ【15,000】.....1,000
- 96.★ " 月に雁 LH【23,000】.....1,500
- 97.★ 文化人18種 OH他、並級主体 森、正岡は糊落【38,500】.....1,000
- 98.★ 観光地百選20種 OH~シミ等の並級【61,000】.....3,500
- 99.★ 年賀S24年羽根つき~S31年こけし8種 OH~シミ【9,450】.....500
- 100.★ 年賀S/S 7種 応挙の虎(シミ、強シワ)、少女と兎(裏少間紙付着)、翁面(褪色、シワ)、三番叟(シワ、小糊シミ)、三春駒(糊シワ)、だるま(糊少シミ)、こけし(美)【127,000】.....5,000
- 101.★ 国体 3回田型(シミ)、4回田型(OH)、5回田型(裏へゲ他難)【53,500】.....1,300
- 102.★ 国体3回水泳、4回水泳・スキー・スケート、6回P~10回P 並級主体【14,000】.....1,400
- 103.★ 航空きじ5種 OH等並級【60,000】.....4,000
- 104.★ " 塔銭位5種 並級主体【22,600】.....1,500
- 105.★ " 立山銭位80円 僅糊シミ【6,000】.....800
- 106.★ " " 85円 僅糊シミ【10,000】.....1,000
- 107.★ " " 125円、160円 各LH【11,800】.....1,200
- 108.★ " 塔円位5種 20円糊古色強【12,250】.....1,000
- 109.★ " 立山円位6種 OH、小糊シミ等【79,500】.....7,000
- 110.★ " 大仏4種【5,300】.....800

No111~163は手彫切手 版番号、ポジション番号は元オーナー分類による。裏に小さな鉛筆書き込みがある場合があります

- 111.★ 竜100文 1版田型 Pos1-2/9-10 東京大型検査済 OH 左狭い.....60,000
- 112.★ 竜200文 1版縞/Pos32 裏に小印と鉛筆字.....20,000
- 113.★ 竜500文 1版Pos3 青青緑 中央に淡いインク汚れ.....20,000
- 114.★ 竜500文 1版Pos12 黄緑 西京.....80,000
- 115.★ 竜半銭 1版Pos6 OH 右上角小短.....5,000

- 116.□ 竜2銭(Pos31) 竜1銭(2版Pos8)を裏に貼り 青色東京角検 青色□壬申五月 東京郵便役所 → 遠州掛川 OH 開封.....120,000
- 117.● 竜2銭 薄シミ 強OH.....15,000
- 118.★ 和桜青1銭 松田 2版Pos35 OH.....5,500
- 119.● " 松田 2版Pos8 森町.....1,000
- 120.● " 松田 4版Pos29 左下桜花芯1ヶ落ち.....1,000
- 121.★ " 政府 1版Pos40 耳紙つき LH.....20,000
- 122.★ " 政府 11版Pos30 LH.....4,000
- 123.● " 政府 18版Pos22 東京.....1,000
- 124.★ " 政府 25版Pos30 LH 右目打少短.....4,000
- 125.● " 政府 9版Pos17/25 沼津検査.....18,000
- 126.● 和桜朱2銭 1版pos8.....1,500
- 127.● 和桜赤2銭 1版Pos6 短器 下野茂木.....20,000
- 128.□ 和桜赤2銭 2版Pos21 政府短器を裏に貼り 下野氏家赤□氏家郵便御用役所 N1B1 東京 明治7.5.23. OH.....35,000
- 129.● 和桜赤2銭 2版Pos22 赤茶N1B1 西京 明治6.4.12. ....2,000
- 130.● 和桜黄2銭 1版 検.....1,000
- 131.● " 2版Pos21 検査済.....1,000
- 132.● " 8版 イウ16号.....1,500
- 133.● " 15版 久留米.....3,000
- 134.★ 和桜赤4銭 縦短器 タイプII.....12,000
- 135.★ " 6版Pos4 NH やや色褪せ?.....6,000
- 136.● " 15版Pos17 KG 清武日向.....8,000
- 137.● " 4版 左上枠渦落ち(Pos8)含む縦ペア 富山少シミ 裏に小印.....3,000
- 138.● 和桜董20銭.....13,000
- 139.★ 和桜30銭 Pos39 ピンホール NH 僅少シミ35,000
- 140.★ 和桜黄2銭 タ 9s 上耳紙付き 小OH、フレッシュ.....23,000
- 141.● 和桜墨6銭 ニ 縦3連.....220,000
- 142.● 洋桜4銭赤ブッチ 枠タイプII 兵庫クロスロード Pos26 菊葉落ち.....8,000
- 143.● 洋桜青1銭 ル 横浜外郵 角小短.....2,000
- 144.● " ヘ 子1号.....1,000
- 145.● " ロ 3枚群貼オンピース 津.....4,000
- 146.● " リ 1版Pos33 右下七宝点全落ち.....3,000
- 147.● 洋桜黄2銭 リ 仮名横茎軽彫り 大阪.....1,500
- 148.● " ハ 品川.....3,000
- 149.● " ル.....3,000
- 150.● " ム 外郵 横浜大型星.....6,000
- 151.● " ト てん書.....3,000
- 152.● " ム KG 飯坂.....6,000
- 153.● " ロ 紀伊田辺.....1,500
- 154.□ 洋桜黄2銭ニ、和桜青1銭(20版pos18)貼 離島料金追加1銭 八幡検査済 赤□八幡郵便役所 裏OH.8,000
- 155.● 洋桜黄2銭 ロ 西京 P11x11s 右小キズ.....800
- 156.● " 子 イへ1号.....800
- 157.★ 洋桜墨6銭 レ 紙OH 右下角小短.....7,500
- 158.● " タ 外郵長崎格子.....5,000
- 159.● 洋桜紫20銭 ホ 外郵長崎 右目打小キズ.....2,000
- 160.● 洋桜黒30銭 イ 上海クロスロード.....4,000
- 161.● 鳥12銭 ロ 裏上端にかすかな薄れ 黒小花型.....9,000
- 162.★ " ハ 横ペア OH 裏に薄紙繊維付着 右切手の右側に5ミリ程度の裂瑕.....50万
- 163.● 鳥15銭 イ 横浜外郵 リング十字 右小裂瑕.....2,500

(口トNo)

(最低値) (口トNo)

(最低値)

No164～182は「みほん」字入り年賀切手

- 164. S 二見ヶ浦 LH.....2,000
- 165. S しめ縄 OH NG シミ.....1,000
- 166. S 年賀S/S S48年 色絵土器皿.....1,000
- 167. S " S49年 灯籠 LH.....1,000
- 168. S " S50年 水仙釘隠し.....1,000
- 169. S " S51年 竜車 縁に極僅シミ.....1,000
- 170. S " S53年 飾馬 表極僅汚れ.....1,000
- 171. S " S56年 鶏 糊軽指紋.....1,000
- 172. S " S57年 犬 ".....1,000
- 173. S " S60年 作州牛.....1,000
- 174. S " S62年 夫婦兎.....2,500
- 175. S " S63年 竜 少シミ.....2,500
- 176. S " H3年 羊 少シワ.....2,500
- 177. S " H4年 さる.....2,500
- 178. S " H5年 鶏 糊少指紋.....2,500
- 179. S " H7年 いのしし.....2,500
- 180. S " H8年 ねずみ.....2,500
- 181. S " H9年 牛 明朝体加刷 糊軽指紋.....2,500
- 182. S " " ゴシック体加刷 糊指紋、シワ.....2,500
- 183. ★ 普通切手2014年シリーズ さくら #701-709,733,710-718) ソメイヨシノは額面63円、富士図1000円は含まず 額面4,130円 一部に軽指紋.....3,800
- 184. ★ 普通切手 銘版、CM付上付24点 良～少難ミックス 額面1,252円.....900
- 185. ★ 普通切手2019年シリーズ7種 CM上下セット 94円 下付のみテマーク有無2点 合計15点 【額面2,736円】.....2,200
- 186. ★ 中国 1979年発行 ミニストックブック入り 美～少陽ヤケ.....5,000 (内容) 普20(¥2) / T35、33、38、40、39、41、42、36、37、43 / J36、35、37、38、43、44-48、40、39、50、51、49
- 187. ★ 記念S/S 新憲法、京都展、鉄道75年、'47趣味週間、'48東京展 良～僅少難 【14,700】.....1,000
- 188. ★ 小型シート4点 '49UPU75年、'51創始80年、'59御成婚、多宝塔80銭 【8,000】.....1,000
- 189. ★ 1次国立公園 吉野熊野16円 銘付15枚群 シワ、一点小糊シミ 【24,000】.....2,000
- 190. ★ 公園S/S 吉野熊野 タトウ付 【6,500】.....1,000
- 191. □ 未使用はがき2点 年賀葉書S25年用青鶴 / 海軍民政府往復はがき(3½+3½c).....1,500
- 192. ★ 小型シート3点 福島展、'49UPU75年、公園秩父(タトウ付).....1,000
- 193. ★ 昭和大礼4種(美～僅少シミ) / 大正銀婚4種 OH～NH 3銭角短 【33,300】.....1,800
- 194. ★ 3次昭和12種(ただし灰色勅額が目打入り※2次昭和) 良～少難 【17,280】.....1,500
- 195. ★ 産業透入2円～30円 10種 表面少汚れなどの少難主体 【32,150】.....2,000
- 196. ★ 2次動植物1円、2円、3円、4円、5円、8円、コイル10円、14円、20円、35円、45円、50円、55円、100円 少難主体 【18,750】.....1,000
- 197. ★ キジ航空5種 34円角に微小糊剥がれ、144円僅汚れ 【60,000】.....7,000
- 198. ★ 普通S/S 姫路城14円(マージンに小すき込みなど)、平等院24円(下部5ミリ裂瑕) 【21,500】.....1,800
- 199. ★ 1回国勢2種、2回国勢2種 糊等やや古色 【7,600】500
- 200. ★ 台湾行啓2種 OH～少シミ 【13,000】.....1,000

- 201. ★ 文化人18種 シミ等並級 【38,500】.....2,500
- 202. ★ 記念S/S シミ等難あり品 憲法、鉄道75年、'47切手趣味週間、北斎100年、'48東京展、青森展、福島展、長野展、金沢高岡展、電通展、UPU75年 【63,300】.....2,500
- 203. ★ '47東京切手展S/S(うなぎ) 糊落.....1,000
- 204. ★ 普通S/S 多宝塔80銭(少シミ)、平等院24円(古色強)、姫路城14円(裏間紙残付着) 【22,700】.....1,300
- 205. ★ '49広島平和都市 20面シート 耳紙と切手3枚程シワフレッシュ 【40,000】.....9,000
- 206. ★ 観光 錦帯橋24円 20面シート 少軽シワ 【35,000】.....8,000
- 207. □ S25年用年賀応挙の虎 並製タトウ 単片切手5枚を貼付 少シミ.....1,000
- 208. ★ 洋桜半銭茶 イ NG 少シミ 上目打一ヶ短.....500
- 209. ★ 洋桜青1銭 ヌ NG 薄く汚れ.....5,000
- 210. ★ 洋桜黄2銭 レ NG 裏に薄れと小印.....3,000
- 211. ★ 洋桜赤4銭 イ NG 右目打キズ.....60,000
- 212. ★ 洋桜黒6銭 リ NG 裏小OH汚れ.....14,000
- 213. ★ 洋桜緑10銭 イ NG 薄古色 裏変色.....5,000
- 214. ★ 洋桜紫20銭 ホ 軽折れ 紙OH 裏角薄れ.....7,000
- 215. ★ 鳥12銭 イ OH 表少シミ.....12,000
- 216. ★ 鳥15銭 イ 裏広く薄れ.....4,000
- 217. ★ 鳥45銭 イ 裏少糊剥がれ やや古色.....10,000
- 218. ★ 産業透入 2円、3円、5円(2種)、6円、8円、15円、16円 8種 少シミ等並級品 【17,650】.....1,300
- 219. ★ 産業透入 植林20円、配達夫30円 糊シミ.....1,300
- 220. ★ " 製鋼100円 リガム(再糊引き) as is...2,000
- 221. ★ " 汽車500円 NG 裏シミ.....1,500
- 222. ★ 昭和透無 農婦2円、印刷女工6円(やや糊枯れ)、鮎夫8円(LH).....600
- 223. ★ 昭和透無 捕鯨3円(LH)、初雁4円(少シミ、表少汚れ) 【15,500】.....1,000
- 224. ★ 昭和透無 螺鈿10円 LH.....1,200
- 225. ★ " 植林20円 OH.....1,000
- 226. ★ " 配達夫30円 LH 少糊シミ.....3,000
- 227. ★ " 製鋼100円 シワ 小糊シミ 【85,000】.....8,000
- 228. ★ " 汽車500円 LH シワ 【75,000】.....7,000
- 229. ★ 台湾数字3種 少シミ 3銭に漉き込みと小穴 【40,000】.....4,000
- 230. ★ 洋桜赤4銭ブッチ タイプII NG、シミ、右上短10,000
- 231. ★ 二宮貯金切手 概ね美 【30,000】.....6,000
- 232. ★ 和桜30銭 イ 糊落 裏上部に少薄れ.....55,000

No233～249はステーションナリー 未使用

- 233. □ 小判はがき紙幣寮銘2銭往復 # 普は13 縁に極薄く鉛筆字 美.....3,000

No.234～240は連合はがき

- 234. □ 薄手唐草2銭 # 連は4 縁に僅少シミ.....800
- 235. □ " 3銭 # 連は5 薄古色.....1,000
- 236. □ 厚手唐草3銭 # 連は10 概ね美.....1,500
- 237. □ 同上 裏面絵入り 堅田浮御堂 表若干古色.....1,500
- 238. □ 料額改正4銭 # 連は12 概ね良.....1,000
- 239. □ 富士連合6銭 僅少シミ # 連は20.....500
- 240. □ " 20銭往復 # 連は23 少シミ.....700
- 241. □ みほん字入 昭和25年用暑中はがき5種 2種に少シミ.....2,000
- 242. □ 切手付封筒 角形「郵便切手」1銭ト # 封4 少シミ.....1,000
- 243. □ " 角形「郵便切手」2銭口 # 封5 少シミ...1,000

(口トNo)	(最低値)	(口トNo)	(最低値)
244. □ 新聞帯紙 #帯2 微かな汚れ / 定期刊行物帯紙 洋紙 #帯4.....	1,000	293. ● 電信切手 10種 2~3枚に目打少短や少シミなど 4銭、1円 美 【41,600】.....	5,000
245. □ 定期刊行物帯紙 和紙 輸出用印刷 #帯3 少シミ / 定時印刷物帯紙 #帯5 概ね美.....	1,000	294. ● 二宮貯金切手 東京中央 18.7.9 ラストデー消 消印部 に針先大小穴.....	5,000
246. □ 議事堂小包はがき 3円 印面タイプ違い 2種 / 同3 円収納印付き 1点 合計3点 概ね美.....	3,000	295. ● 竜 48文 1版 裏にヒンジ跡の滲みと小印.....	10,000
247. □ 夢殿小包はがき 6円、8円 #包3.4 概ね美.....	1,000	296. ● 竜 100文 1版 OH.....	10,000
248. □ 封緘 菊 3銭 #緘1.....	3,000	297. ● 竜 200文 1版 ピンホール.....	12,000
249. □ " 小判型 #緘7(シミ)、#緘8.....	1,200	298. ● 竜 500文 1版.....	20,000
250. ★ 郵便番号切手帳 標語の配置違い 2種セット 1点は裏 表紙少汚れ.....	4,000	299. ● 和桜茶半銭 NタイプI.....	800
251. ★ 1970年大阪万博 背固めなし切手帳 2種.....	1,000	300. ● 和桜青 1銭 NタイプIII.....	800
252. □ FDC 発光切手 2種貼 風/大宮 白封宛名なし.....	1,000	301. ● 和桜朱 2銭 大阪検.....	1,500
253. □ FDC '49長野平和博 長野特印 渡辺版 宛名なし.....	2,500	302. ● 和桜青緑 10銭 薄古色 紙OH.....	4,000
254. □ FDC 4回国体スケート 諏訪特印 " ".....	2,000	303. ● 和桜黒 30銭 プッチ 裏面シワやや深い.....	10,000
255. ★ 長野展 S/S 変種 山影あり.....	2,000	304. ● 和桜紫 20銭.....	8,000
256. ★ 竜 48文 1版 LH 下狭い.....	8,000	305. ● 1次新昭和 15銭~100円 12種 さくら #281-293 30銭は1枚 ほぼ可読.....	2,000
257. ★ 竜 100文 1版 ヒンジ跡滲み 右狭い.....	6,000	306. ● 2次新昭和 12種 秀山堂、30銭右書き、同左書き、35 銭、45銭、50銭、1円、1.2円、4円、5円、50円、 100円 一部シミ ほぼ可読.....	2,000
258. ★ 竜 200文 1版 裏小鉛筆字.....	15,000	307. ● 創始75年4種 日本国憲法2種、民間貿易2種、司法 保護、2回国体田型、共同募金 美~少シミ ポスター クリーフヒンジ貼 可読多い 【16,540】.....	2,000
259. ★ 鳥 12銭 イ 左上角裏少薄れ やや疲れ.....	8,000	308. ● 憲法 S/S 博多 22.8.17.....	1,500
260. ★ 鳥 15銭 イ NG 折れ 小裂暇.....	3,000	309. ● 京都展 S/S 名古屋中 27.2.11. 複数押し シミ.....	1,500
261. ★ 鳥 45銭 イ NG 表少擦れ やや疲れ.....	4,000	310. ● 鉄道 75年 S/S 小石川 22.10.14. 少薄シミ.....	1,500
262. ★ 昭和透無 配達夫 30円.....	10,000	311. ● 札幌展 S/S (活) 22.12.1 (書留印) 薄古色 強OH .....	1,500
263. ★ 産業透入 製鋼 100円 裏に微小漣き込み 美.....	24,000	312. ● 大阪展 S/S 福岡 2(3).9.7. US印 折れ、疲れ.....	1,000
264. ● 旧小判 5厘、1銭(2種)、2銭(2種) 可読含む..	1,000	313. ● 名古屋展 S/S 黒活不鮮 疲れ 角キズ.....	500
265. ● " 3銭、4銭、5銭(少シミ).....	1,000	314. ● 三島展 S/S ( ) 25.2.( ) 3 シミ.....	1,000
266. ● " 6銭(諫早、角補修?)、8銭(若柳)、10銭.....	2,000	315. ● 産業図案 12種 良~少シミ 16円裏少薄れ ほぼ可読 .....	2,000
267. ● " 12銭 外郵K.....	4,000	316. ● 犬山子供博 S/S 金沢 26.2.13. 左上マージンに一ヶ小穴 OH.....	20,000
268. ● " 30銭 外郵Y.....	2,500	317. ● 公園 S/S 吉野熊野 TOKYO 21.IV.(5)4 タトウ無し.....	1,500
269. ● " 15銭、20銭、50銭.....	800	318. ● " 富士箱根 YOKOHAMA 20.11.49. タトウ無し 表若干古色気配.....	4,000
270. ● " 45銭 無地紙 若干古色気配.....	30,000	319. ● 多宝塔 80銭 S/S 東山 26.6.11. シミ、薄古色.....	1,000
271. ● U小判、新小判 13種 2~3枚裏少難 可読多い.....	1,500	320. ● 姫路城 14円 S/S 須崎 26.4.1. 薄シミ 角キズ.....	500
272. ● 明治銀婚 2種、日清戦勝 4種、日韓通信合同、日露戦役 2種、大正御婚儀 ほぼ可読 【23,000】.....	2,500	321. ● 年賀 S/S 応挙の虎 東京中央 / 25.2.1. 初日 糊付.....	20,000
273. ● 大白 11種 美~少シミ 可読多い 【16,050】.....	3,000	322. ● " 少女と兎 布施 ? / 26.8.8. シミ、疲れ、右キズ .....	500
274. ● 旧高額(白紙、毛紙) 4種 美~少シミ 【8,100】.....	1,000	273. □ '54趣味ペーン全貼 FDC 白封 欧活(逆位)+特印 アメリカ宛.....	6,000
275. ● 大正大札 4種 4銭シワ 概ね可読 【9,950】.....	1,000	274. ● 旧国立公園支笏 2種、東京天文台、8回国体 2種、スピー ドスケート、伊勢志摩 2種、ご帰朝 2種 リーフヒンジ 貼 状態ミックス 概ね可読.....	1,000
276. ● 平和 4種 4銭 シミ 概ね可読 【6,250】.....	800	275. ● 年賀こけし、10回国体 2種、卓球、世界子供、ビードロ、 東京開都、旧公園西海 2種、商業会議所 少シミ含む 可読 リーフヒンジ貼.....	1,000
277. ● '16立太子礼 3種 10銭薄古色 【85,700】.....	15,000	276. ★ '36 関東局 30年 3銭 正常 S字(裏ヘゲ)とセリフ細り S字(概ね美)の2種セット.....	2,000
278. ● 飛行試行 3銭 オンピース 小石川 8.10.5.....	17,000	No.327~341 手彫切手の版番号、ポジション番号は元オーナー 分類による。裏に小さな鉛筆の書き込みが見られる場合があります。 277. ● 洋桜青 1銭 リ.....	800
279. ● '21 郵便創始 50年 4種 3銭シミ 【50,600】.....	5,000	278. ★ 竜 500文 1版 2番 裏極小印 左ピンホール?.....	25,000
280. ● 毛紙コイル 2種 【11,000】.....	3,000	279. ★ " 2版 13番.....	30,000
281. ● 震災切手 9種 3銭シミ 10、20銭は外国消印 【17,250】.....	3,000	280. ★ 竜半銭 2版 裏うつり.....	20,000
282. ● 公園 S/S 日光 TOKYO 17.4.41. 糊落 タトウなし.....	7,000		
283. ● " 大山瀬戸 TOKYO 20.4.39. 裏シミ タトウ付き .....	7,000		
284. ● " 阿蘇 TOKYO 15.8.39. OH 糊薄シミ 軽折れ タトウ付き.....	9,000		
285. ● 台湾数字 3種 10銭少シミ 【20,000】.....	4,000		
286. ● 朝鮮加刷 5厘、1銭、2銭、3銭 【8,500】.....	1,000		
287. ● " 1½銭 僅薄シミ 【40,000】.....	4,000		
288. ● " 4銭(上目打短)、5銭、10銭、15銭 【16,700】 .....	1,500		
289. ● " 8銭 【40,000】.....	4,000		
290. ● " 20銭、25銭(古色)、50銭、1円 【22,000】 .....	2,500		
291. ● 支那加刷 菊 高額 2種 5円裏糊付 【40,000】.....	4,000		
292. ● " 旧大毛高額 5円 【130,000】.....	15,000		

(口トNo)

(最低値)

331. ● 竜1銭 2版 pos7(瑕)/11 鳥取検査 オンピース .....	60,000
332. S 竜5銭 みほん字入 Pos31 LH.....	25,000
333. ● 和桜青1銭 松田1版34番 検.....	2,000
334. ● " 政府4版39番 長器 右目打一ヶ深い..	6,000
335. ● 和桜赤2銭 1版39番 短器 (一)花検査.....	9,000
336. ★ " 2版4番 短器 LH.....	70,000
337. ● 和桜黄2銭 2版27番 高粱.....	3,000
338. ● " 3版30番 六地蔵.....	3,000
339. ● " 5版23番 東京 明治7.1.13.....	2,000
340. ● " 14版 木津.....	15,000
341. ● 和桜紅4銭 6版10番 縦短器13 N1B1 新潟 左目打短.....	2,500

## No.342～351は支那字入 大正白紙

342. ★ ½銭 LH.....	1,300
343. ★ 1銭 LH.....	1,500
344. ★ 1½銭 OH.....	4,000
345. ★ 2銭 糊一部薄い 表少シミ.....	3,000
346. ★ 3銭 LH 糊一部薄い.....	2,000
347. ★ 4銭 LH.....	6,500
348. ★ 10銭 糊一部薄い やや古色.....	5,000
349. ★ 20銭 OH 裏小印.....	20,000
350. ★ 25銭 OH.....	10,000
351. ★ 1円 NH 一部オリジナルな糊引き乱れ?.....	75,000
352. ● '19世界大戦平和10銭 ペア KOBE2/18.10.25....	800
353. ● 1次国立公園富士箱根14円 銘付6B 昭和/30.3.3./ 後0-6 右耳紙5ミリ裂瑕.....	800
354. ● 産業透入 鋳夫8円 銘付10B 平面 千歳26.11.21/ 後0-6 糊付.....	1,000
355. ● 日本占領フィリピン 正刷1c 14B MANILA OCT 12 1944 糊付 目打折れ 耳紙一部欠落.....	800
356. ★ 支那加刷菊1½銭紫、20銭、25銭 LH～OH フレッ シュ.....	5,000
357. ★ 普通S/S 多宝塔80銭、姫路城14円(微小糊シミ一ヶ) .....	1,500
358. ★ 普通S/S 平等院24円.....	1,800
359. ★ " 仏像50円.....	17,000
360. ★ 立山航空銭位6種 【110,800】.....	30,000

## No.361～375は新中国

361. ★ T69、T69m 13種 概ね美品.....	6,000
362. ★ T72、T74、T79 各単片と小型シート 18種 #1943 の目打1ヶにシミ、T74m 薄い汚れ.....	3,500
363. ★ T88、T88m 5種 小型シートに微薄シミ1点....	1,500
364. ★ T30、53、60、65、71、75、104 47種 美～少シミ #1731は目打2～3ヶ短.....	3,000
365. ★ 2010-12年 マウント付リーフ収納 概ね美品....	5,000
(内容)2010-5T、1T、2J、6J、7T、3T、3TM、4T、4TM、 8T、9T、10J、15J、11T、12T、13T、14T、16T、17T、 18J、19J、20T、23T、23TM、21J、22T、22TM、24J、 25T、26J、27J、28T、29T、30T / 2011-1T、2T、 3J、4T、5T、6T、9T、7J、8J、10J、11J、12T、12TM、 Z1、13J、14J、15T、16J、16JM、17J、19T、18T、20T、 21T、22T、Z2、23T、23TM、25T、Z3、24J、24JM、 26T、26TM、27T、27TM、28J、30T、29J、29JM / 2012-1T、2T、3T、5T、6J、4J、7T、8J、9J、10J、11J、 12T、13J、Z1、14T、15J、16T、Z2、17J、18J、19T、 19TM、20T、24T、25T、Z3、21T、21TM、23T、22T、 28T、27T、29T、26J、26JM、32T、30T、31J	

(最低値)

366. ★ 紀4、10、13、19、30、31、33、86、101、114、 117、119 / 東紀4、6 状態ミックス 数枚糊落...	5,000
367. ★ 特1、3、5、6、7、8、9、14、21、39、49、53、55、 69 美～少難.....	4,500
368. ★ 紀72、特42 18種 薄シミ #652目打一部短、#653 右角欠け.....	3,000
369. ★ 特59、60 6種 概ね美.....	5,000
370. ★ 特61 15種 状態ミックス #907目打一ヶキズ.....	9,000
371. ★ 特63 8種 概ね美.....	3,500
372. ★ 新5、11 8種 強シミ.....	3,000
373. ★ 新12 4種.....	3,000
374. ★ 新14 6種 x6組 状態ミックス.....	4,000
375. ★ 新14、19、21 12種.....	3,000



EX1



2



3



12



7



4



6



5



8



9



11



EX15



EX18



16



13



EX14



10



17



EX25





19



EX20



EX21



EX22



23



EX27



24



26



28



29



EX30



35



37



32



EX31



EX33



36



39



38



40



34



41



EX43

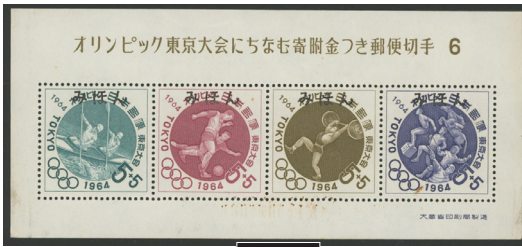

EX42



48

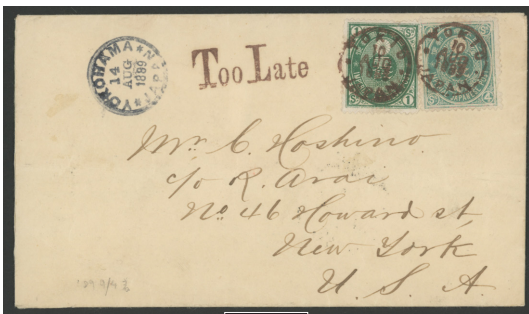

45



49



EX44

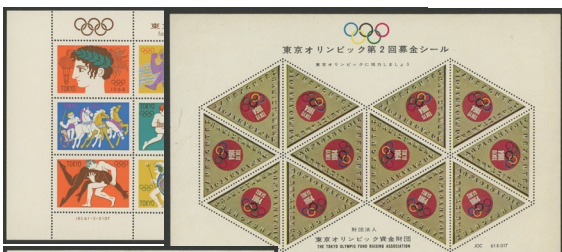

47



50

51

52

53



EX55

54



EX56



57



58



59



60



61



EX62



EX63



EX64



EX65



EX67



EX68



EX69



EX70



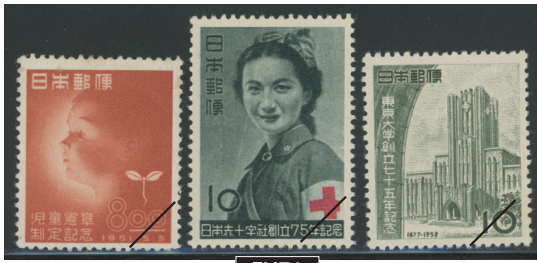

EX71



72



73



EX76



EX74



EX75



80

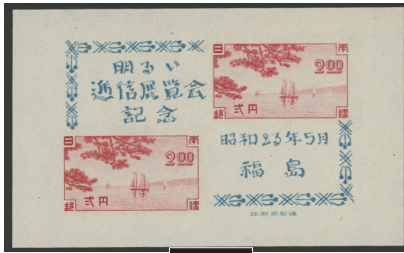

EX77



EX78



79



81



EX83



EX85



EX90



EX 88



EX82



EX86



EX87



89



EX91



EX92



EX93



EX94



95



96



EX97



EX98



EX99



EX108



EX100



EX103



EX104



105



EX110



EX102



106



EX107



EX109



112

113

114

115



111



116裏

116表



117



121



120



122



118

119



123



124



125



126



127



128



129



130



131



132



133



134



135



136



137



138



139



140





EX183



EX185



184



189



EX186



EX192



EX193

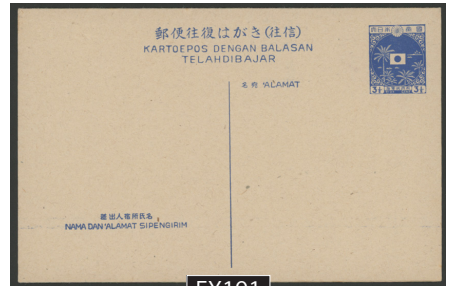

EX191



EX194



EX195



EX196



EX197



EX198



EX199



EX200



EX204





EX201



EX202



203



208



205



209



206



210

211

212

213



214



215

216

217



EX218

219



220



221



EX223



225



226



227



228



EX229



230



232



236



231



237

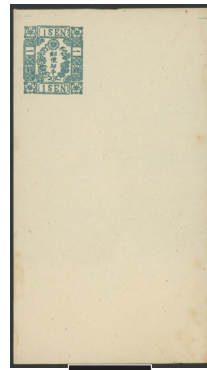

242



EX246



244

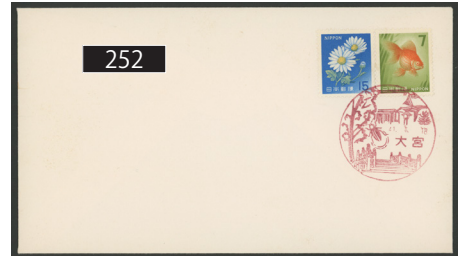

252



254



248



253

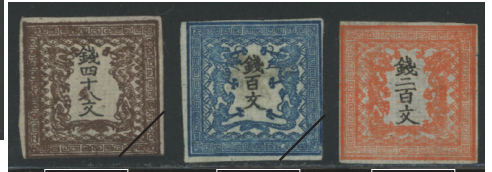

256

257

258

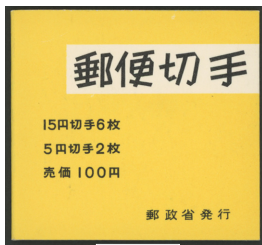

EX250



255



259

260

261



262

263



264



265



266



267



268



EX269



270



271

272



EX285



282



287



273



286



274



275



276



EX277



278



279



280



281



284



288



289



290



292



291



305



EX293

紙壹金貯手切便郵

一忠 孝  
身が伸び  
國が伸び

小さな貯へ  
大きな力  
大きな貯め  
大きな貯め  
大きな貯め

注意  
一 破れたり汚れたりした切手を貼った封紙は受付しません  
二 一面月一圓までは切手で預けられま  
三 墓前印の欄は預け人が自分で御書込み下さい  
四 本封紙に印刷の切手は他に使用しないで下さい

294



日本國憲法施行記念  
In Commemoration of the Enforcement of the Constitution of Japan  
May 3, 1947  
Ministry of Communication

The Constitution of Japan declares: Government is a sacred trust of the people, the authority for which is derived from the people, the powers of which are exercised by the representatives of the people, and the benefits of which are enjoyed by the people.  
We, the Japanese people, desire peace for all time, and are deeply conscious of the high ideals controlling human relationship, and we have determined to preserve our security and existence, trusting in the justice and faith of the peace-loving peoples of the world.

日本國憲法施行記念  
昭和二十二年五月三日 逓信省 會同製版  
印刷局製版

308



307



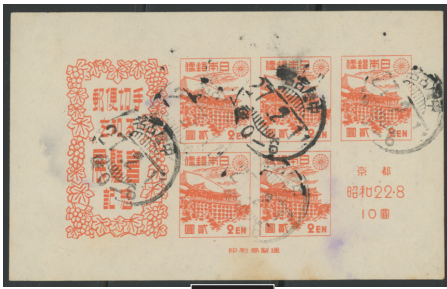

309



310



319



311



312



320



313



314



316



322



325



324



326



317



318



321



323



327



328



329



330表

330裏



332



333



334



335



331



336



337



338



339



340



341



342

343

344

345

346



347

348

349

350

351



352



353



354



355



EX361



EX356



EX357



EX362



359



EX360



EX363







EX364



EX365



366



367



EX368



EX373



EX369



EX370



EX371



EX372



374



EX375

マルメイト 154回メールオークション 落札結果

No.落札価(円)	61	11200	129		199	20500	259	12500	300	10000	340	6200	
	62	3300	130	500	200	11050	260	15500	301	13650	341	5655	
1	500	63	2100	131	16700	201	2610	261	14000	302	10500	342	10520
2	1300	64	2600	132	1400	203	1150	262	2800	303	7400	343	7801
3	1500	65	5100	133	500	204	330500	263	5200	304	7600	344	7400
4	3150	66	3000	134	21500	205	8600	265	4400	305	12000	345	8600
5	5650	69	1500	135※	1100000	206	9300	266	3750	306	※18000	346	12501
8	1300	70	1500	136	30000	207	8300	267	4000	307	9000	347	5202
9	2680	71	1700	138	40000	208	8600	268	6000	309	2000	348	3300
10	800	75	1500	139	9600	209	5100	270	4400	310	2600	349	4100
11	1000	77	8400	140	34500	210	5610	271	5600	311	5200	350	20501
12	2000	78	3200	143	18000	211	1800	272	3300	312	2100	351	6600
13	1300	79	1500	144	16600	212	2700	273	※3500	313	10500	352	89501
14	WD	80	1100	145	20000	213	500	274	1300	314	5200	353	5410
15	3200	81	1500	146	6100	214	24000	275	2220	315	3200	354	8100
16	16500	82	1500	147	4000	215	18000	276	2000	316	3900	355	10520
17	3600	83	1500	148	3000	216	37200	277	11500	317	15501	356	13100
18	13500	84	2000	149	6210	217	16500	278	2300	318	5100	357	2750
19	2400	85	2000	150	4000	218	WD	279	4030	319	7600	358	4101
20	500	86	2600	151	3000	219	25500	280	13500	320	7600	359	5001
21	500	87	3100	152	7710	220	3100	281	3100	321	5100	360	2601
23	500	88	2800	153	21000	221	3600	282	2600	322	5100	361	6101
24	500	89	25000	154	22500	222	20000	283	2600	323	2700	362	4300
25	500	90	1500	155	1000	223	12070	284	1600	324	5100	363	9610
27	600	91	2500	156	1800	224	10520	285	3730	325	8430	364	8780
28	30000	94	11500	157	2150	225	11550	286	3400	326	1000	365	16520
29	13500	95	62500	158	1300	226	17050	287	2430	327	2200	366	9700
30	8400	96	3400	160	24550	227	15800	288	2400	328	2400	367	10600
31	1000	97	2300	162	3000	228	4300	289	3200	329	611500	368	10600
32	4100	98	1750	163	8100	229	5200	290	2700	330	12500	369	13720
33	4500	99	4700	164	1800	230	6100	291	2800	331	8210		
34	1600	100	2600	167	9000	231	30000	292	800	332	7600		
35	2850	101	2800	169	3300	232	65500	293	800	333	5211		
36	7700	102	2600	170	2300	233	5900	294	1101	334	6433		
37	7200	103	2030	171	16600	234	8100	295	1300	335	7433		
38	2800	104	1400	172	18000	235	31700	296	8700	336	4211		
39	3600	105	5200	173	6300	236	6600	297	13700	337	9433		
40	2600	106	13000	174	8400	237	1150	298	11000	338	7100		
41	2800	107	2400	175	4600	238	1250	299	10000	339	6433		
42	8300	108	16000	176	34000	239	※6000						
43	2000	109	2200	177	87500	240	1120						
45	1700	110	20000	179	11300	241	3130						
46	2500	111	1500	180	12000	242	18000						
47	800	112	800	181	1000	243	23000						
48	10500	113	500	183	2700	244	11000						
49	500	114	500	185	1000	245	11500						
50	3000	115	500	186	1300	246	6700						
51	3000	117	1250	187	1000	247	2800						
52	500	118	1500	188	4000	249	5700						
53	2400	119	700	189	2300	251	13100						
54	5100	121	2110	191	1000	252	7000						
55	2500	122	4000	192	36000	253	3600						
56	4300	124	3000	194	4300	254	8500						
57	2550	125	1000	195	2130	255	1500						
58	5200	126	9350	196	90500	256	8100						
59	18500	127	34200	197	※20000	257	2500						
60	6100	128	500	198	2300	258	1720						

※同値先着、  
または会員優  
先落札



さくら日本切手  
カタログ  
SAKURA 2025  
CATALOGUE OF JAPANESE STAMPS

さくら  
日本切手カタログ  
2025

4月20日  
新発売

**1,320円** (〒370円)

# マルメイト 第155回メールオークション入札用紙

申込年月日	年 月 日
-------	-------

ご入札締め切り 2024年5月10日 ※24時まで受付

お名前									
会員 No	※有料会員(年会費2000円)の方は、ご記入ください。								
ご住所	<table border="1"> <tr> <td>□</td><td>□</td><td>□</td><td>□</td><td>□</td><td>□</td> </tr> </table>			□	□	□	□	□	□
□	□	□	□	□	□				
電話		FAX							

**221-0822**  
 横浜市神奈川区西神奈川 1-7-8  
 ことぶきビル 1F マルメイト  
**TEL 045-323-3869**  
**FAX 045-323-4142**  
**stamp@marumate.com**

- ◎ この入札用紙をコピー等してお送り下さい。
- ◎ ファックスでも24時間受付しております。(濃くはっきりとご記入下さい。)
- ◎ ご応札の前にもう一度ロット No、入札価格をご確認下さい。
- ◎ コピー、控えをお手許に保管ください。

入札規定に基づき、下記入札値を上限とし入札いたします。落札代金、落札手数料(落札代金の14%)、送料を10日以内に送金いたします。

ロット番号	入札値	ロット番号	入札値	ロット番号	入札値

